

# IL GIOCATORE

Testo di:  
ANTONELLI

STRUMENTI in DO

Musica di:  
ANTONELLI

Moderato reggae

*Sax* *Fischio* *Fisa* *Sax*

*Sax* *Fischio* *Fisa* *Sax* *Fischio*

*Canto*

*Fisa* *Bs.* *Si* *La*

*Mi* *Do#m* *Fa#* *Si*

*Mi*

*Si* *La*

*Mi* *Do#m* *Fa#m* *Si* *Mi*

*Si* *Mi*

*Si* *Mi* *La*

Proprietà per tutti i paesi Edizioni musicali "MONTEFELTRO" Via Mazzini 48 Montecchio (PU) Tel. 0721 490767

"ETNICA EDIZIONI" Edizioni musicali - Via Roma, 12 - 60010 Ripe (AN) Tel. 071 7958307

© Copyright 2011 Edizioni musicali "MONTEFELTRO" // "ETNICA EDIZIONI" Edizioni musicali -- Tutti i diritti sono riservati.

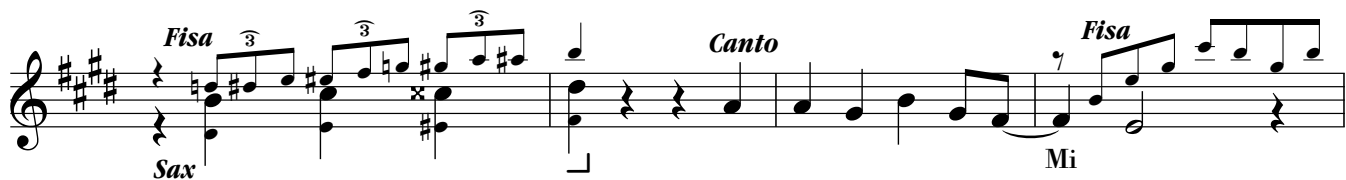

# IL GIOCATORE

Testo di:  
**ANTONELLI**

FISARMONICA

Musica di:  
**ANTONELLI**

## Moderato reggae

[illegible]

# IL GIOCATORE

Testo di:  
ANTONELLI

1° e 2° SAX Contralto in Mib

Musica di:  
ANTONELLI

**Moderato reggae**

*Dal  $\text{S}$  al  $\text{O}$   
(con il Rit.)  
poi Segue*

# IL GIOCATORE

Testo di:  
ANTONELLI

Moderato reggae

Musica di:  
ANTONELLI

Sono un giocatore  
amo il rischio e con le carte ci so fare  
sono astuto ed abile a bleffare  
ho sempre l'asso giusto da giocare,  
sono un giocatore  
se la posta in palio è alta so rischiare  
però in amore l'abilità non basta  
perché una donna con poco ti conquista.

**Son bravo con le carte ma fragile in amore  
per tutti i miei amici io sono il giocatore  
ma con te ho scoperto le mie carte  
hai dimostrato di esser la più forte,  
perché con te non c'è stata mai partita  
un solo bacio e hai preso la mia vita.**

Sono un giocatore  
quando serve uso i trucchi del mestiere  
sono esperto mi piace ragionare  
riesco sempre a farmi rispettare,  
sono un giocatore  
se la posta in palio è alta so rischiare  
però in amore l'abilità non basta  
perché una donna con poco ti conquista.

***Orch.....***

**perché con te non c'è stata mai partita  
un solo bacio e hai preso la mia vita.  
è proprio vero sono fragile in amore  
ma per gli amici io sono il giocatore,  
ma per gli amici io sono il giocatore.**